



INVENTAIRE TUNNELS

FICHE TUNNEL

N° INVENTAIRE : 13055.21 NOM : Tunnel de la Carrière de Riaux

SECTION de LIGNE : 13055.51M

COMMUNES : Entrée : Marseille (13) Sortie : Marseille (13)

COORDONNEES : Lambert II Etendu
X : 841,000 X : 840,960
Y : 1822,500 Y : 1822,350

Altitude moyenne : 25 m

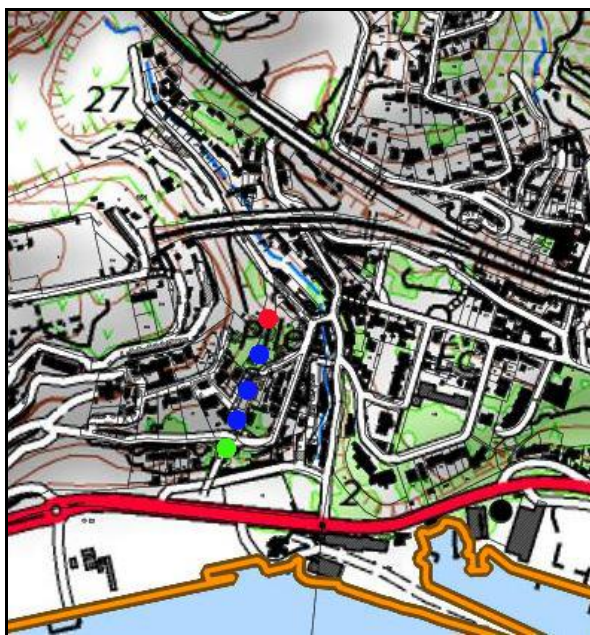

DONNEES TECHNIQUES :

Nature de l'ouvrage : Vrai tunnel de percement
Longueur estimée : 157 m
Nombre de voies : 1
Usage actuel : Abandonné et muré
Etat général accès : **Interdit, terrains privés**
Etat général galerie : Inconnu

COMMENTAIRES :

Tunnel qui permettait à une petite ligne Decauville de faire la liaison entre l'usine chimique de Rio Tinto et la carrière de Riaux qui lui fournissait certaines matières premières indispensables à ses productions.

Par suite du déplacement de la recherche des matières premières sur d'autres zones, la carrière sera fermée, la ligne démontée et le tunnel muré et condamné. Toutefois, ses orifices sont encore clairement visibles, mais on ignore ce qu'est devenu l'état interne de la galerie.

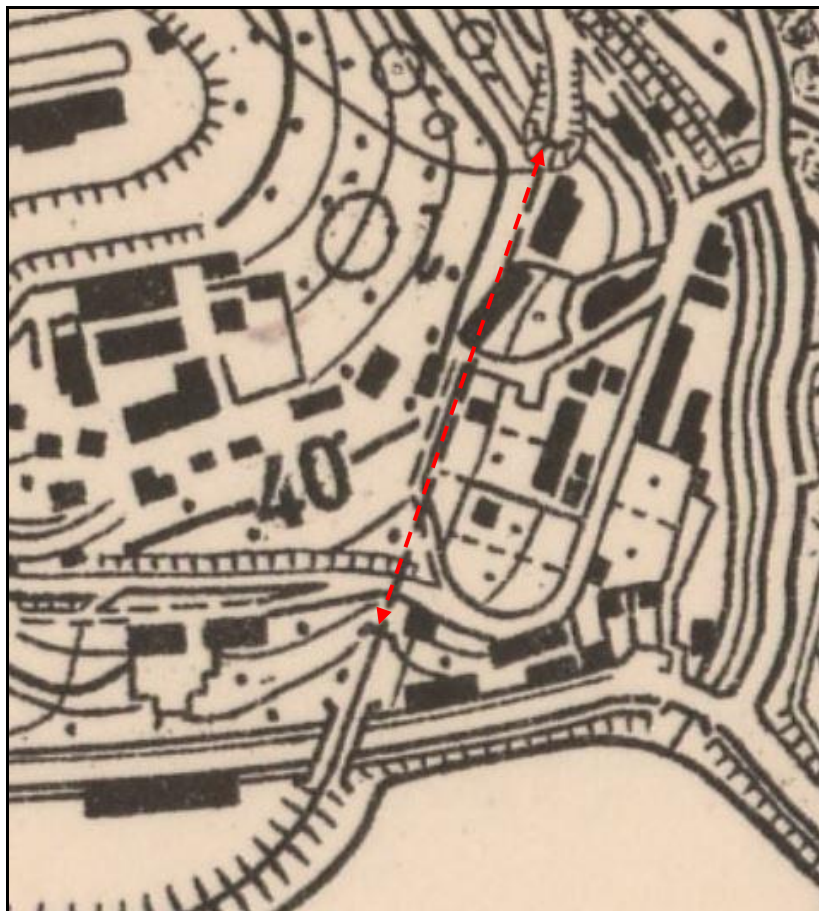

Présence du tunnel sur une carte datant des années 1900

ICONOGRAPHIE :

ENTREE

SORTIE

Pas de photos actuelles disponibles pour l'instant.
Il ne tient qu'à vous...

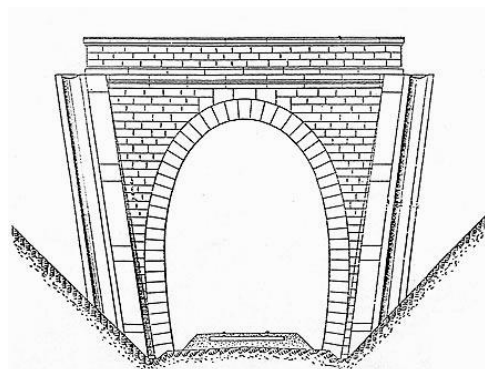
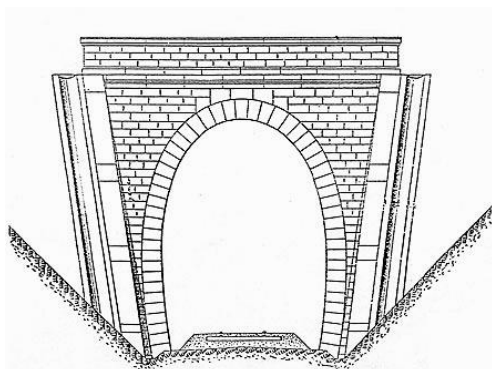

Qui me tirera le portrait ?

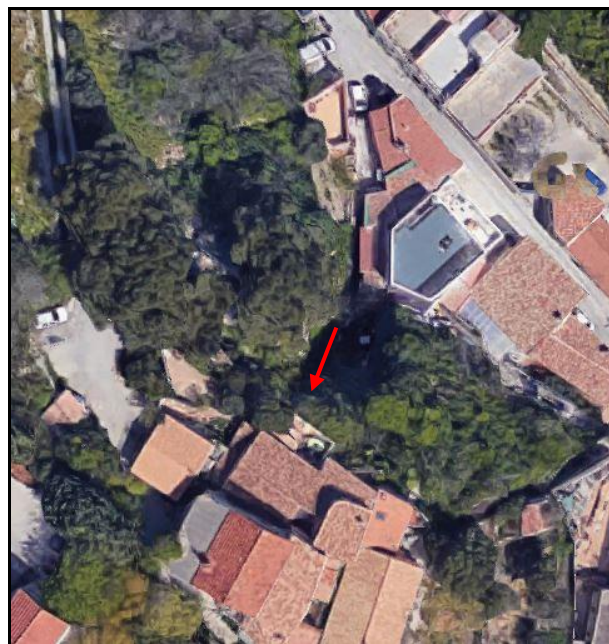

Vues aériennes actuelles de l'entrée et la sortie de l'ancien tunnel

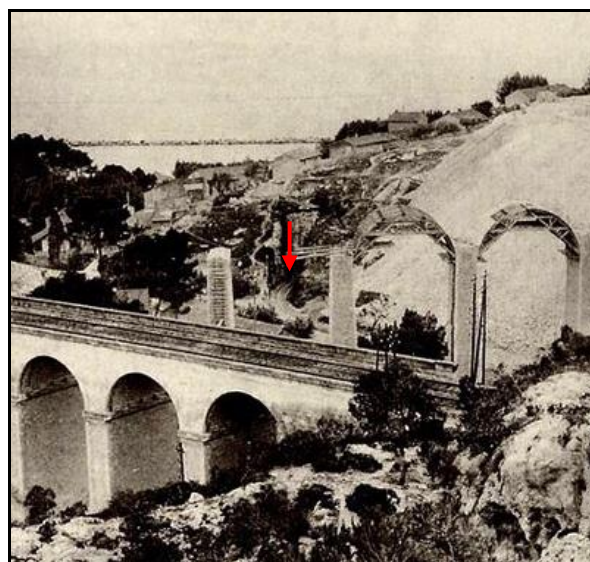

Ci-contre, hier et aujourd'hui, la sortie du tunnel (flèche) au fond de sa tranchée, côté carrière

Sur la photo du haut prise vers 1912, le viaduc de la ligne Miramas > Marseille, est en construction



Si cette fiche comporte des erreurs ou des oublis, merci de nous le signaler.